

Geltungsbereich der Satzung der Stadt Krefeld über das besondere Vorkaufsrecht an Grundstücken im Bereich der Innenstadt

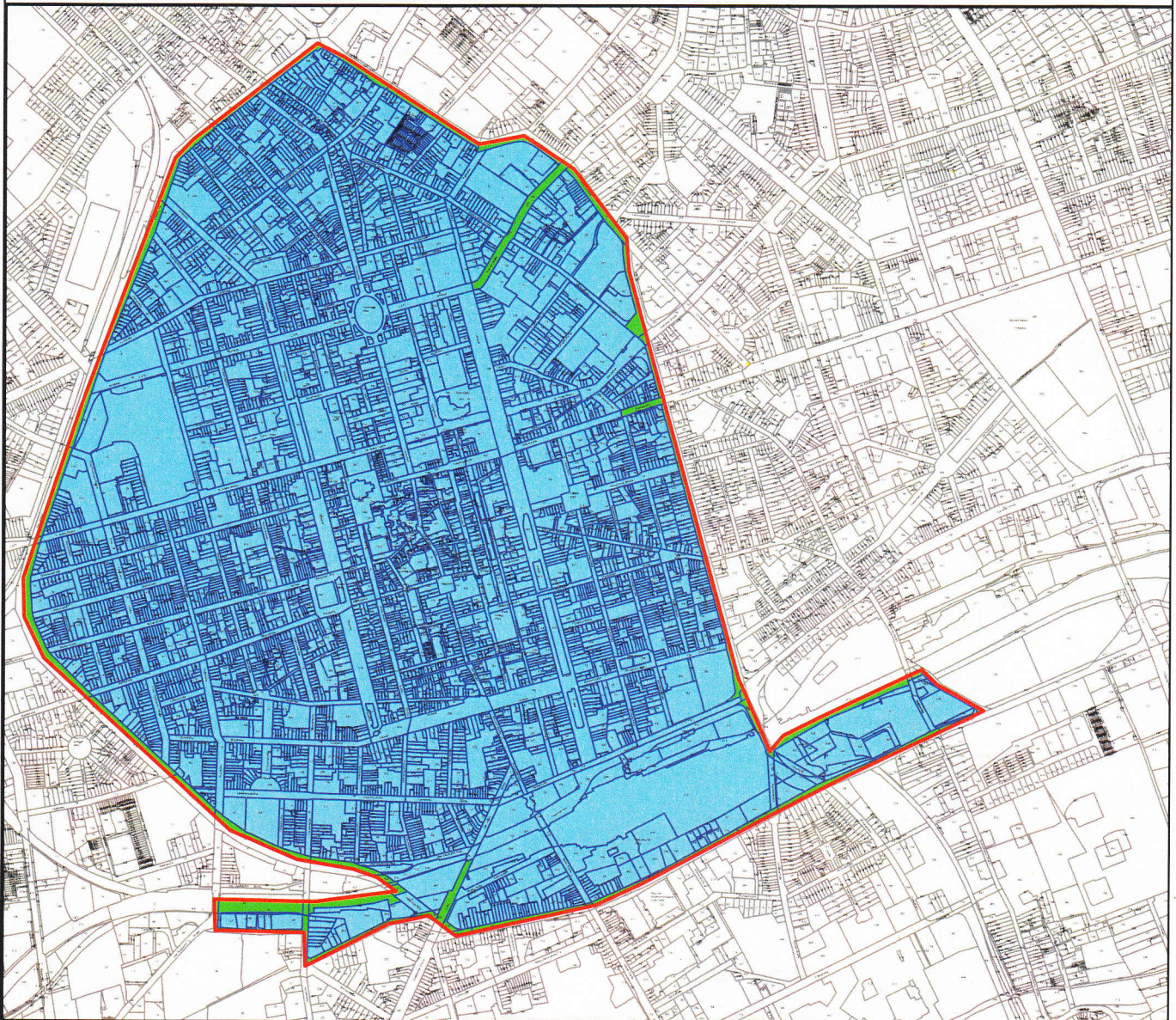

Legende

Lage der Flurstücke innerhalb des Satzungsgebietes



teilweise innerhalb



vollständig innerhalb



Abgrenzung Satzungsgebiet (Linie liegt in der Mitte der begrenzenden Straßen)