

Private Begleitung von Großraum- und Schwertransporten

Start:	Kreisgrenze Viersen / Stadtgrenze Krefeld L362 Nüss Drenk
Ziel:	A44 AS Krefeld-Fichtenhain in FR Osten
Fahrtstrecke:	Nüss Drenk – Hückelsmaystraße – links Anrather Straße – rechts Oberschlesienstraße – AS Fichtenhain
Maße	Lt. Genehmigung

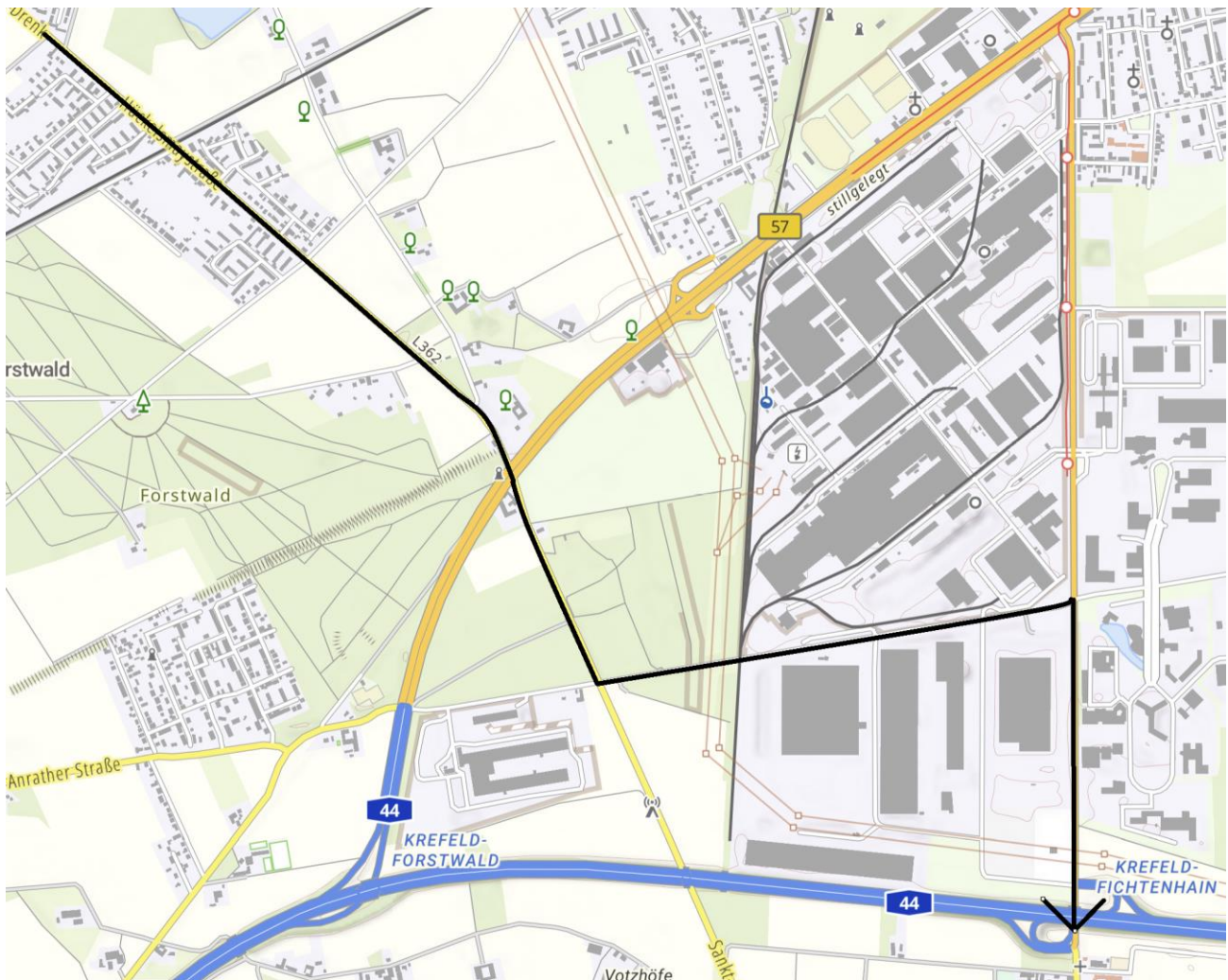

<p>Fahrtstreckenbeschreibung</p> <p>Die Fahrtstrecke mit einer Länge von 4,9 km führt von der Kreisgrenze Viersen / Stadtgrenze Krefeld L362 Nüss Drenk zu der A44 AS Krefeld-Fichtenhain. Aufgrund der Transportmaße, muss der entgegenkommende Verkehr ausgeschlossen werden. Bei Brückenaufgaben halten das BF4-3 und das BF3 so viel Abstand, dass eine ggf. angeordnete Alleinfahrt gewährleistet ist.</p>
<p>Allgemeine Auflage</p> <p>Sobald der GST die Stadtgrenze erreicht, sind die nachfolgend beschriebenen Streckenaufgaben zwingend zu beachten.</p> <p>Darüber hinaus ist eine Kommunikation der eingesetzten Fahrzeuge (BF4-1, BF4-2, BF4-3, GST, BF3) untereinander, sowohl über betriebsinternen Funk und zusätzlich über Mobiltelefon auf der gesamten Strecke zu gewährleisten.</p> <p>Die beschriebenen Kommunikationsmöglichkeiten sind vor Fahrtbeginn hinsichtlich ihrer Funktionalität durch Sprechproben zu überprüfen.</p> <p>Sämtliche Erreichbarkeiten sind durch die jeweiligen Fahrzeugführer untereinander auszutauschen.</p> <p>Bei einer Restfahrbahnbreite, die einen Begegnungsverkehr ausschließt, muss eine Ausweichmöglichkeit für entgegenkommende Verkehrsteilnehmer oder aber für den GST zwingend vorhanden sein.</p> <p>Bei Witterungsverhältnissen, die eine Transportdurchführung nicht erlauben, ist der GST an geeigneter Stelle abzustellen.</p>
<p>Sperrungen</p> <p>Die Sperrungen laufen wie folgt ab: BF4-1 sperrt, gibt das letzte Kennzeichen durch. Hat das Fahrzeug BF4-2 passiert, sperrt BF4-2 und gibt das letzte Kennzeichen durch. Hat das Fahrzeug BF4-3 passiert, sperrt BF4-3 ggf. und gibt das letzte Kennzeichen durch. Sobald das letzte Fahrzeug den GST passiert hat, fahren der GST und das BF3 los. Durch die Sperrungen werden die Lichtzeichenanlagen nicht aufgehoben. Es wird ausschließlich bei "grün" gefahren.</p>
<p>Streckenprüfung</p> <p>Die Fahrtstrecke ist unmittelbar vor Fahrtbeginn auf ihre Befahrbarkeit zu überprüfen.</p>
<p>Eingesetzte Fahrzeuge</p> <p>BF4-1 – BF4-3 = BF4 Fahrzeuge,</p> <p>BF3 = Bf3, Bf3+ oder Bf4 Fahrzeug</p> <p>GST = Großraum-/Schwertransport</p>
<p>Verfasser: Floegel GmbH, Lossenstr. 11, 46240 Bottrop</p> <p>Für dieses Roadbook besteht kein Copyright. Bildmaterial TIM-online</p>
<p>Stand der Roadmap 22.08.2024</p>

Übernahme des GST und Fahrt bis zu dem Bahnübergang

**Der GST bleibt so vor dem Bahnübergang stehen,
dass der Gegenverkehr passieren kann!**

BF 4-1	sperrt den aus Süd-Osten entgegenkommenden Verkehr auf der L362 süd-östlich des Bahnübergangs zeigt VZ 250
BF 4-2	sperrt den aus Süd-Osten entgegenkommenden Verkehr auf der L362 vor der Einmündung Hochbendweg zeigt VZ 250
BF 4-3	fährt vor dem GST zeigt VZ 222-20 im Wechsel mit VZ 101
BF 3	fährt hinter dem GST zeigt VZ 276

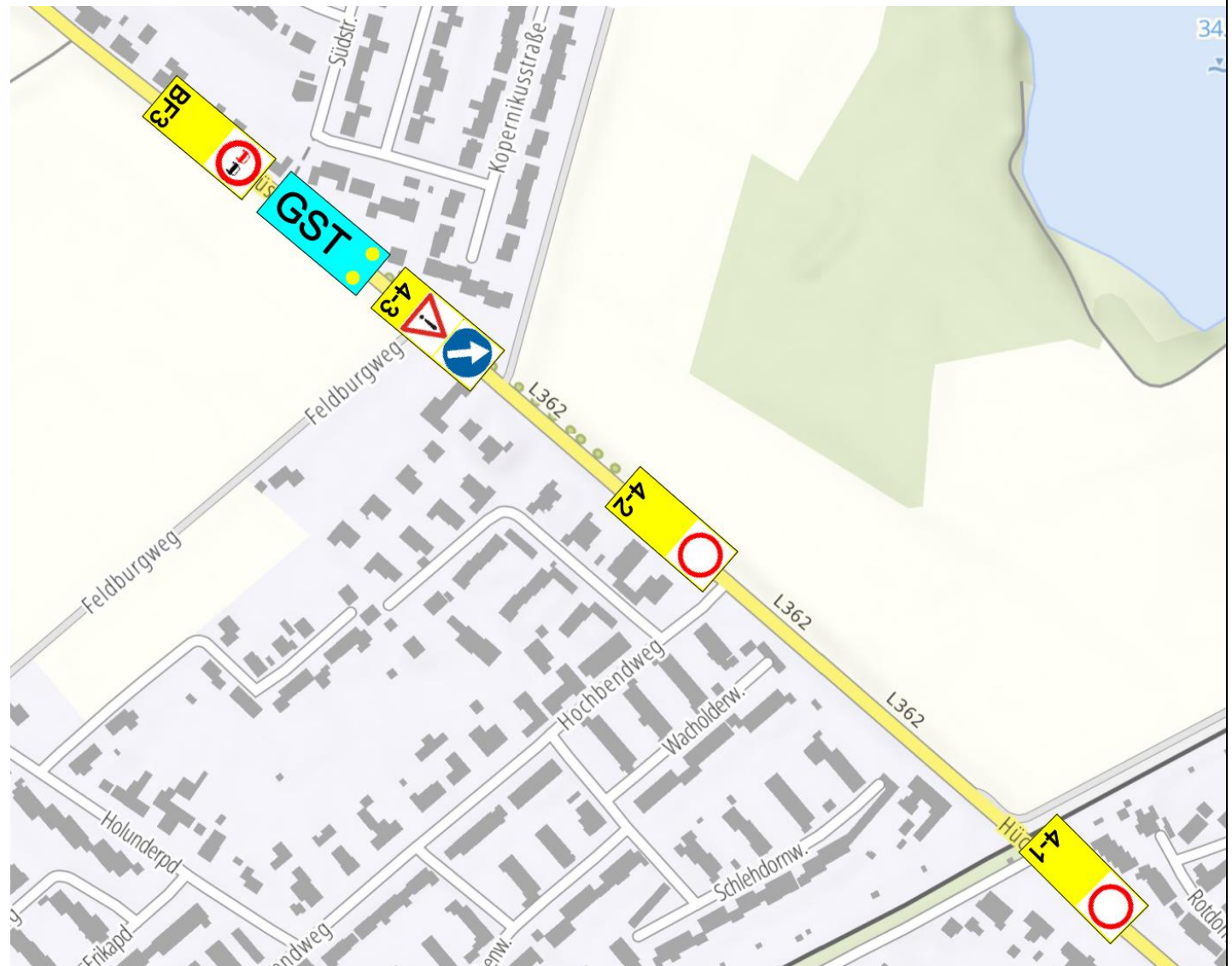

Nachdem die Sperrungen erfolgt sind, fahren das BF4-3, der GST und das BF3 zu BF4-1. Die Sperrungen werden aufgehoben.

Fahrt bis zu der Kreuzung L362 / B57

BF 4-1	sperrt den entgegenkommenden Verkehr auf der L362 vor der Kreuzung B57 zeigt VZ 250
BF 4-2	sperrt nach und nach den entgegenkommenden Verkehr auf der L362 vor den Einmündungen Riekerhofstr. / Forstwaldstr. / Plückertzstr. / Oberbenrader Str. / zeigt VZ 250
BF 4-3	fährt vor dem GST zeigt VZ 222-20 im Wechsel mit VZ 101
BF 3	fährt hinter dem GST zeigt VZ 276

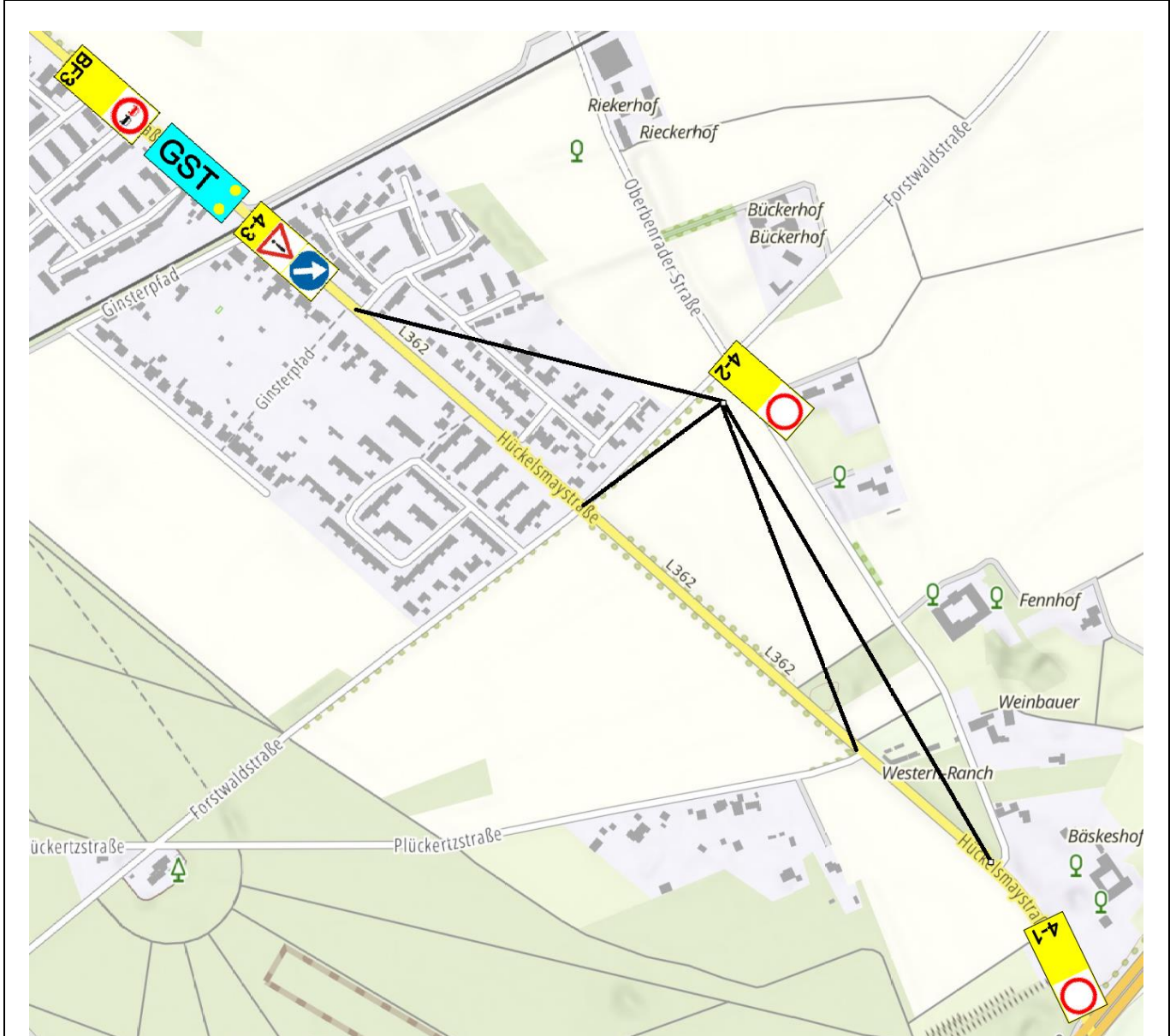

Nachdem die Sperrungen erfolgt sind, fahren das BF4-3, der GST und das BF3 zu BF4-2 und bleiben stehen. Danach hebt das BF4-2 die Sperrung auf und fährt zum nächsten Sperrpunkt. Der Konvoi folgt. usw. Sobald der GST das BF4-1 erreicht hat, hebt das BF4-1 die Sperrung auf.

Fahrt über die Kreuzung B57

BF 4-1	sperrt den aus Süd-Westen kommenden Verkehr auf der B57 süd-westlich der Kreuzung L362 zeigt VZ 250
BF 4-2	sperrt den aus Nord-Osten kommenden Verkehr auf der B57 nord-östlich der Kreuzung L362 zeigt VZ 250
BF 4-3	fährt vor dem GST zeigt VZ 222-20 im Wechsel mit VZ 101
BF 3	fährt hinter dem GST zeigt VZ 276

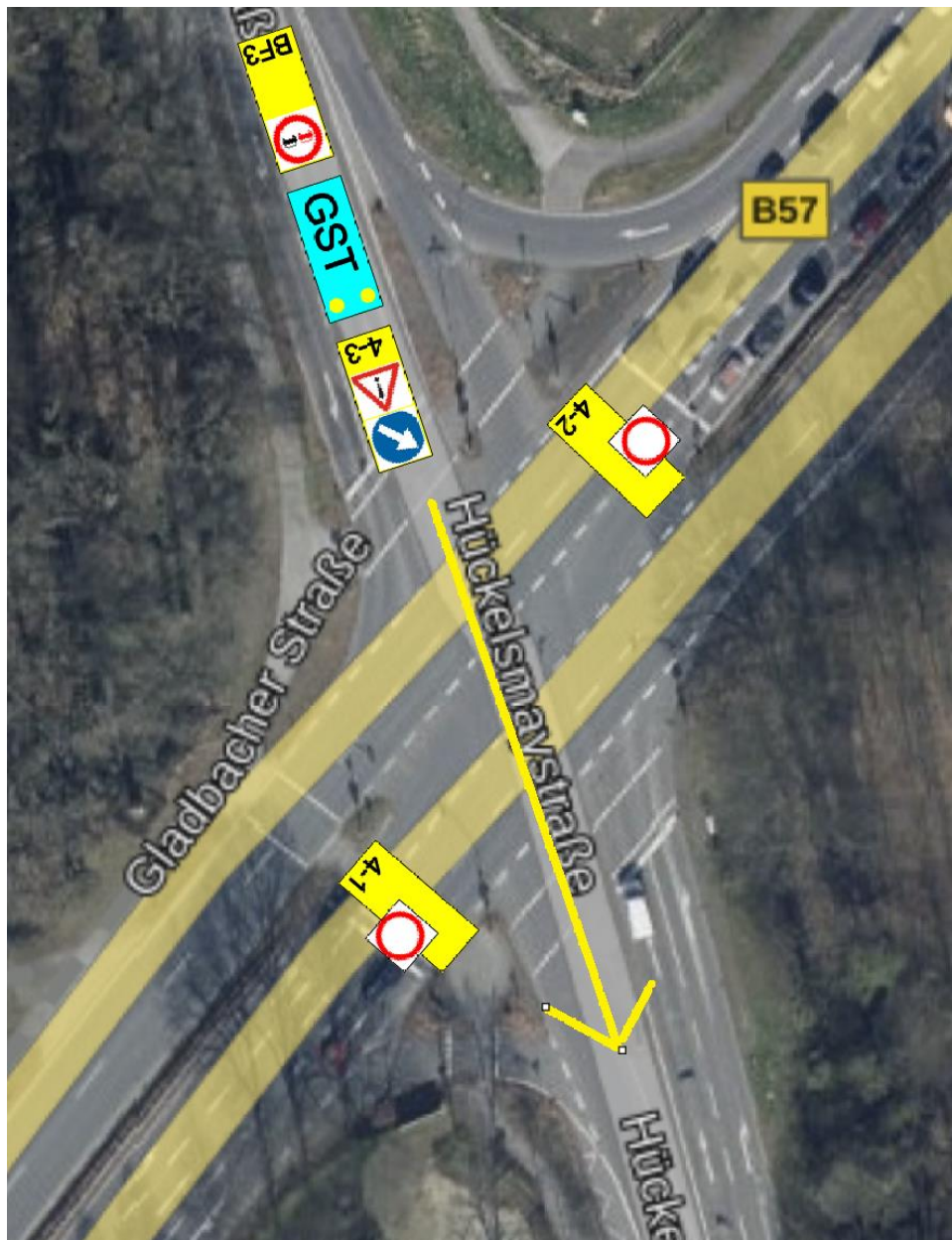

Nachdem die Sperrungen erfolgt sind, fahren das BF4-3, der GST und das BF3 über die Kreuzung. Die Sperrungen werden aufgehoben.

Fahrt bis zu der Kreuzung L362 / Anrather Str.

BF 4-1	sperrt den entgegenkommenden Verkehr auf der L362 vor der Kreuzung Anrather Str. zeigt VZ 250
BF 4-2	sperrt den aus der Einmündung Heideweg kommenden Verkehr zeigt VZ 250
BF 4-3	fährt vor dem GST zeigt VZ 222-20 im Wechsel mit VZ 101
BF 3	fährt hinter dem GST zeigt VZ 276

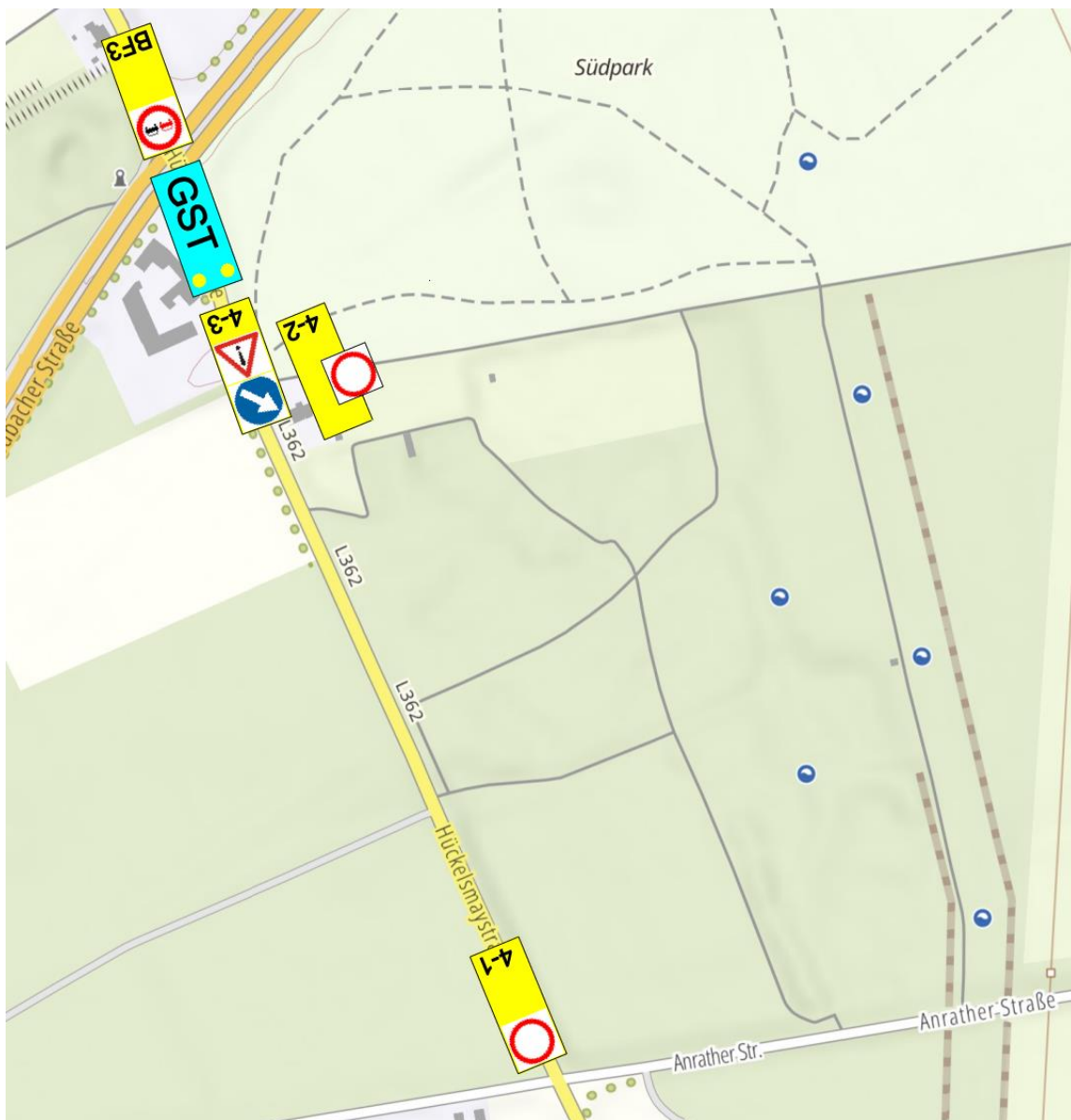

Nachdem die Sperrungen erfolgt sind, fahren das BF4-3, der GST und das BF3 zu BF4-1. Die Sperrungen werden aufgehoben.

Fahrt bis zu der Kreuzung Anrather Str. / Hans-Günther-Sohl-Str.

BF 4-1	sperrt den entgegenkommenden Verkehr auf der Anrather Str. vor der Einmündung Hans-Günther-Sohl-Str. zeigt VZ 250
BF 4-2	sperrt den entgegenkommenden Verkehr auf der L362 südlich der Kreuzung Anrather Str. zeigt VZ 250
BF 4-3	sperrt den aus der westlichen Einmündung Anrather Str. kommenden Verkehr zeigt VZ 250
BF 3	fährt hinter dem GST zeigt VZ 276



Nachdem die Sperrungen erfolgt sind, fahren der GST und das BF3 zu BF4-1. Die Sperrungen werden aufgehoben.

Fahrt bis zu der Kreuzung Anrather Str. / B9

BF 4-1	sperrt den entgegenkommenden Verkehr auf der Anrather Str. vor der Kreuzung B9 zeigt VZ 250
BF 4-2	sperrt den entgegenkommenden Verkehr auf der Anrather Str. vor der Kreuzung Nirostastr. zeigt VZ 250
BF 4-3	fährt vor dem GST zeigt VZ 222-20 im Wechsel mit VZ 101
BF 3	fährt hinter dem GST zeigt VZ 276

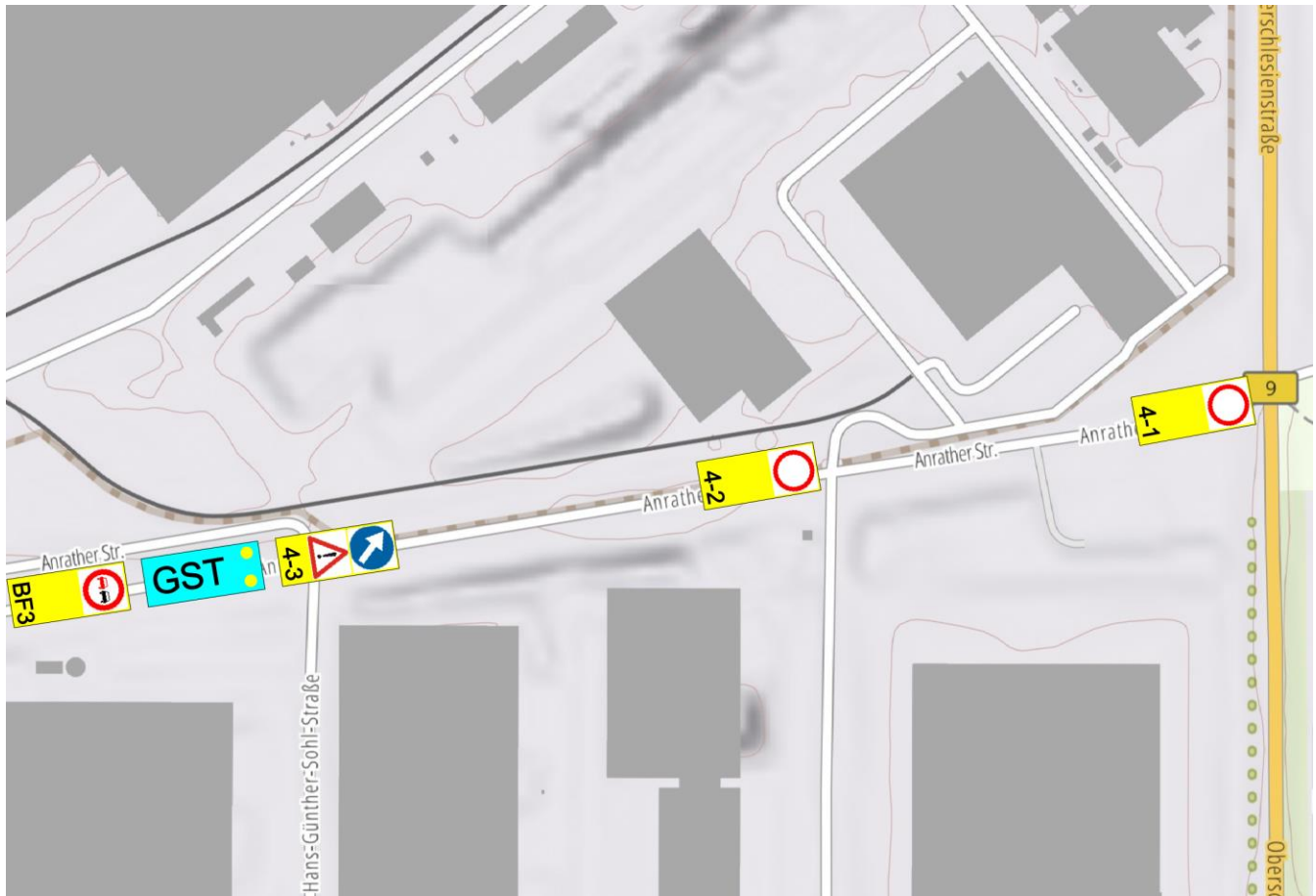

Nachdem die Sperrungen erfolgt sind, fahren das BF4-3 der GST und das BF3 zu BF4-1. Die Sperrungen werden aufgehoben.

Fahrt auf der B9 bis zum Begin der 1+1 Verkehrsführung

BF 4-1	sperrt den entgegenkommenden Verkehr auf der B9 am Begin der 1+1 Verkehrsführung zeigt VZ 250
BF 4-2	sperrt den aus Norden kommenden Verkehr auf der B9 nördlich der Abbiegespur des GST zeigt VZ 250
BF 4-3	sperrt den entgegenkommenden Verkehr auf der Anrather Str. vor der Kreuzung B9 zeigt VZ 250
BF 3	fährt hinter dem GST zeigt VZ 276

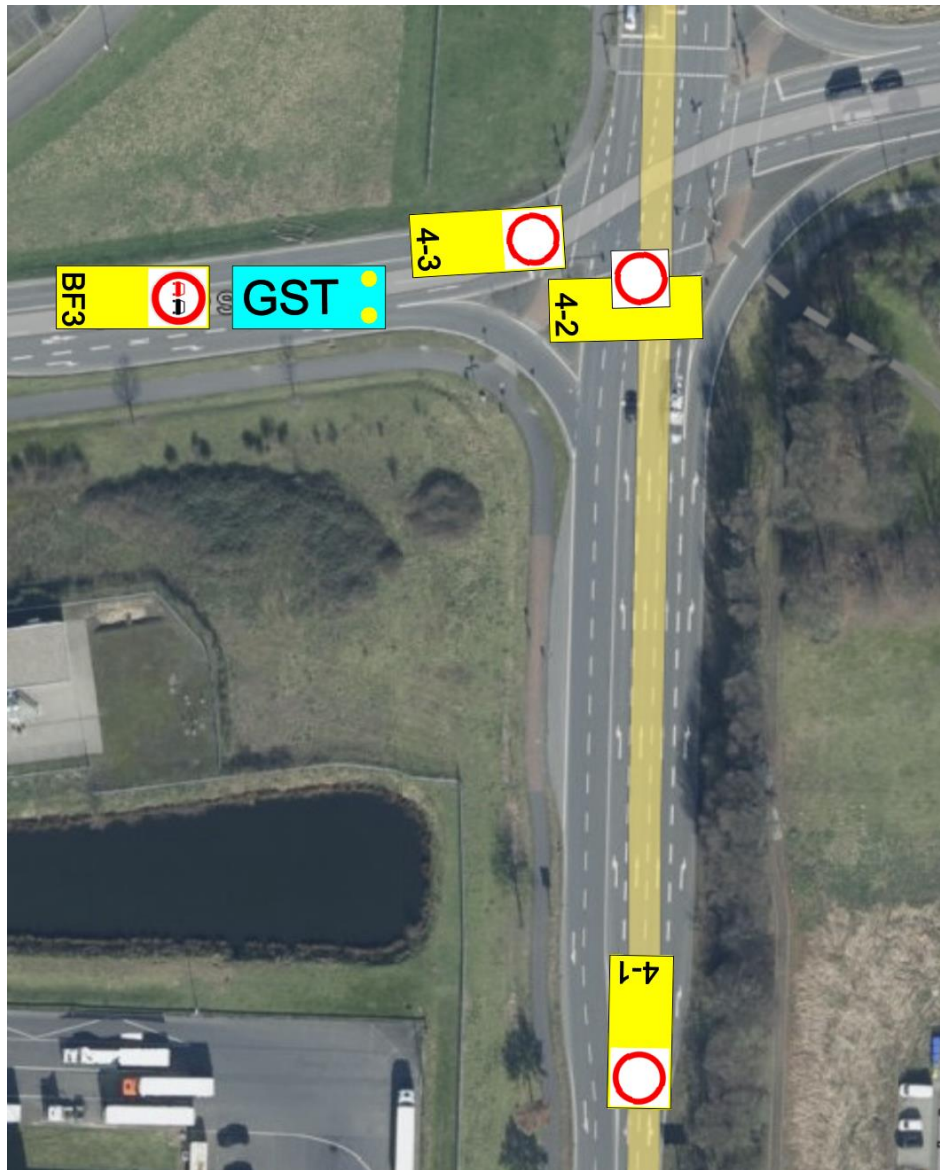

Nachdem die Sperrungen erfolgt sind, fahren der GST und das BF3 zu BF4-1. Die Sperrungen werden aufgehoben.

Fahrt bis zu der südlichen AS Krefeld-Fichtenhain

BF 4-1	entfällt
BF 4-2	sperrt den entgegenkommenden Verkehr auf der B9 vor der nördlichen AS Krefeld Fichtenhain VZ 250
BF 4-3	fährt vor dem GST zeigt VZ 222-20 im Wechsel mit VZ 101
BF 3	fährt hinter dem GST zeigt VZ 276

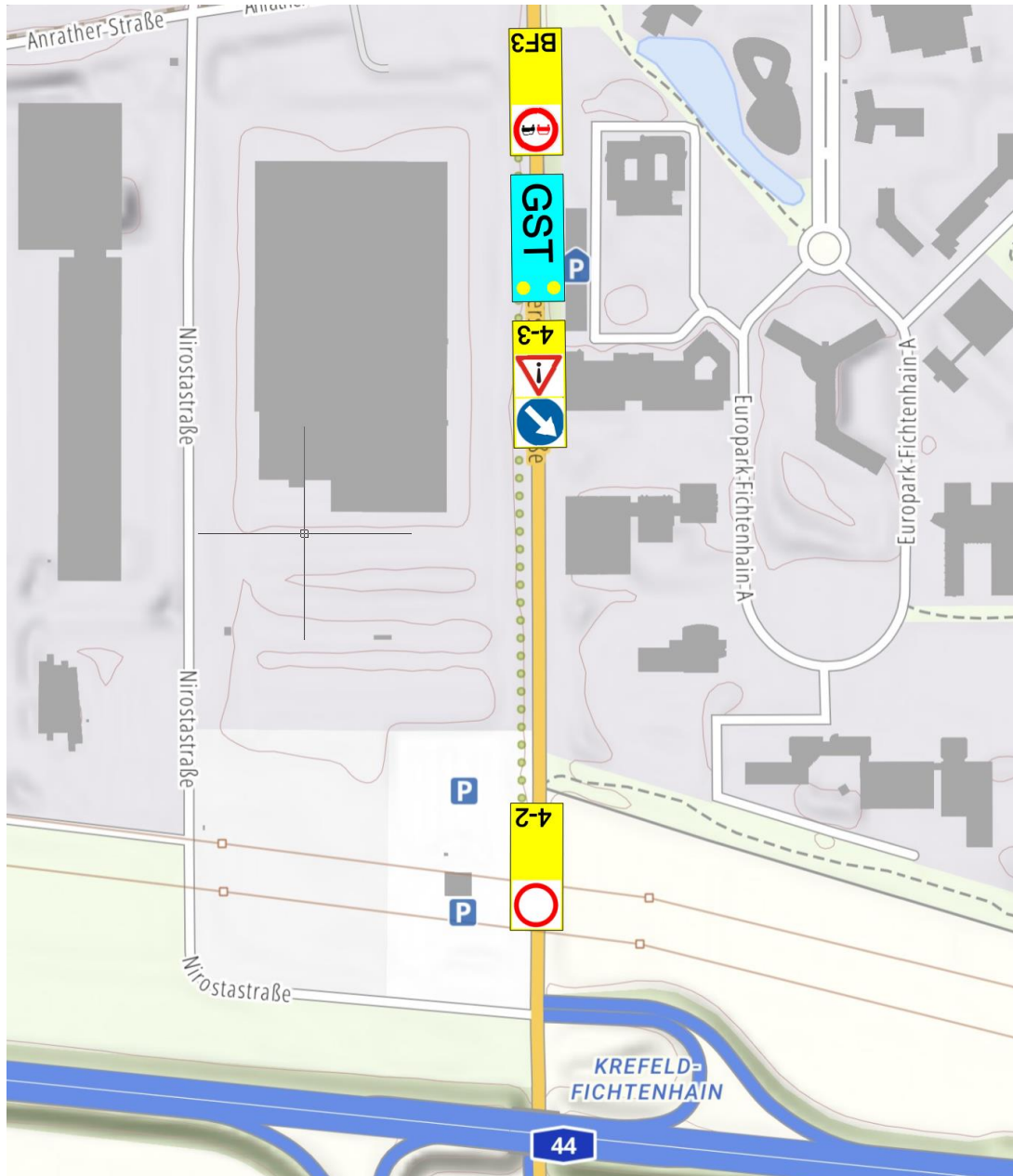

Nachdem die Sperrung erfolgt ist, fahren das BF4-3 der GST und das BF3 zu der südlichen AS Krefeld-Fichtenhain. Die Sperrung wird aufgehoben.

Fahrt bis auf die BAB

BF 4-1	sperrt die westliche Ausfahrt des Kreisverkehrs zeigt VZ 250
BF 4-2	entfällt
BF 4-3	fährt vor dem GST zeigt VZ 101
BF 3	fährt hinter dem GST zeigt VZ 276

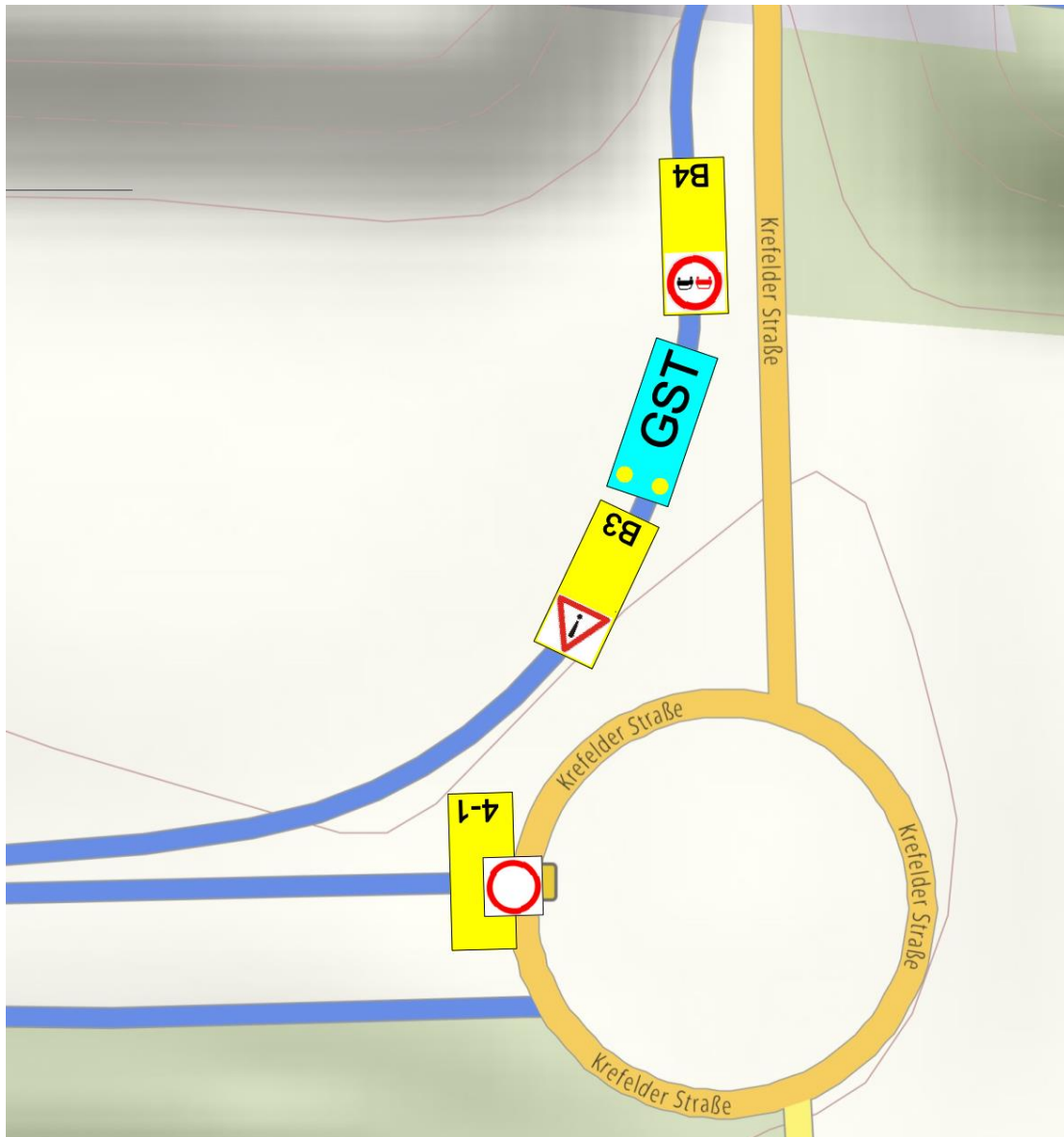

Nachdem die Sperrung erfolgt ist, fahren das BF4-3 der GST und das BF3 auf die BAB. Die Sperrung wird aufgehoben.